INSPIRADOS EN LOS DETALLES





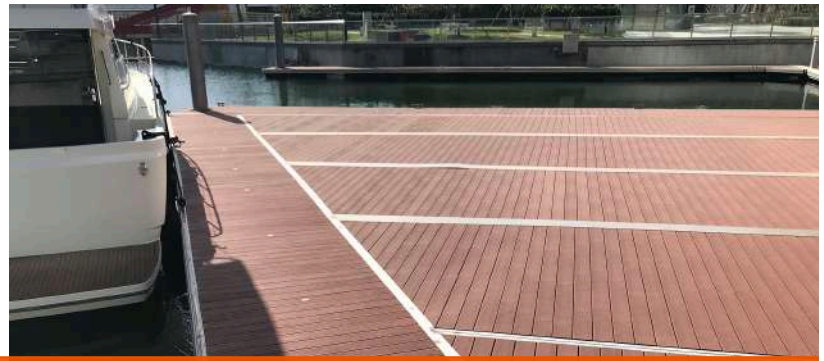

DECK HPC CNP





WWW.EMPRESASCNP.CL

INSPIRADOS
EN LOS DETALLES

DECK HPC Y ACCESORIOS

DECK HPC CNP

HPC es WPC de alta performance

- Producto libre de Mantención
- Fácil y Rápido de Instalar
- No se Astilla
- No se ve afectado por insectos
- Protección UV
- Fijaciones Ocultas (Tablas)



DECK HPC CNP

Medidas	Formato de venta	Color	Materialidad
160 mm ancho	Tiras de 2,2 mts.	Chocolate Gris	HPC

Tabla: 0,352M2
*2,84 Tablas x M2





LISTÓN BASE DECK

Medidas	Formato de venta	Color	Materialidad
50 x 30 mm	Tiras de 2,2 mts.	Chocolate	HPC

(N2)



CLIP INICIO TERMINO DECK ACERO CON PERNO — Inox.

Medidas	Formato de venta	Color	Materialidad
-	Unitario	Metalizado	Acero

*Perno Acero Inoxidable (N1C)



CLIP ENCASTRE DECK PLASTICO CON PERNO

Medidas	Formato de venta	Color	Materialidad
-	Unitario	Negro	Plástico

*Perno Acero Inoxidable

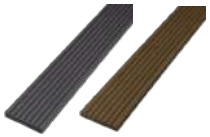

FASCIA HPC

Medidas	Formato de venta	Color	Materialidad
70 x 10 mm	Tiras de 2,2 mts.	Chocolate Gris	HPC



PERFIL L HPC 40X40MM

Medidas	Formato de venta	Color	Materialidad
70 x 10 mm	Tiras de 2,2 mts.	Chocolate Gris	HPC

COLORES (Chocolate y Gris)

CHOCOLATE



GRIS



*Vetas de Madera texturada, no pintada, con esto se logra mejor terminación y a la vez duradero en el tiempo.

Las Esteras Norte 2381 , Quilicura, Santiago, Chile / Mail: info@empresascnp.cl / Tel: +56 9 7144 9861

INSPIRADOS
EN LOS DETALLES

HERRAMIENTAS Y

HERRAMIENTAS PARA INSTALAR

NIVEL



CINTA DE MEDIR



TALADRO CON DESTORNILADOR



MARTILLO



SIERRA CALADORA O ANGULAR



PUNTOS RELEVANTES ANTES DE INSTALAR

- Es necesario saber que el DECK tiene un rendimiento de 2,84 tablas por cada M2 (160MM de Ancho por 2MT de Largo).
- Se aconseja dejar el material a temperatura ambiente en el lugar donde se instalará el Deck, al menos 72 hrs.
- Es muy relevante la utilización de listones para generar la estructura (Puede ser el Listón de HPC ofrecido por CNP o también listones metálicos). El objetivo del Listón de HPC que va fijado al terreno, es dar ventilación constante al Deck, ya que se debe evitar a toda costa contacto directo entre la sección de terraza, césped o
- concreto donde se instale.
- Debe tener un buen drenaje para su correcta instalación, por lo tanto debe existir una pendiente de 1 o 2%.
- La superficie debe estar completamente plana.
  La base debe ser de concreto (o al menos tener apoyos de hormigón donde se instalen los listones).

INSTALACIÓN

1



Se deben fijar los listones de Hpc (o metálicos) a la superficie con tornillos directamente a la superficie cada 50 cm.

Deben tener una separación máxima de 50 cm (en comparación a Deck de WPC que se puede como máximo separación de 35 cm).

2



Posterior a la instalación de la estructura con los listones que dará ventilación constante al Deck. Se deben instalar los clip de Inicio para que el Deck se instale de manera perpendicular a la instalación de los listones.

ES CLAVE TENER UNA SEPARACIÓN DE 3 CM ENTRE LA TABLA Y EL MURO DEL ÁREA DONDE IRÁ INSTALADO.

3



Es un producto que puede estar propenso a dilatar y contraer por las variaciones de temperatura, por lo tanto es clave dar una separación de 5 a 6 mm.

Por esto mismo es clave utilizar para unir las tablas CLIP PLASTICOS, ya que estos permiten dar esa separación debido a su forma.

4



Cuando se termine la tabla de 2,2 metro de largo y se deba instalar otra es clave que no vayan a tope y tengan una separación de al menos 5 o 6 mm. Esta se puede lograr utilizando como guía una clip de plástico o una cuña con esa medida.
ES CLAVE EN ESTE PUNTO QUE SI LA PUNTA DE LA TABLA NO REPOSA EN EL LISTON, MÁXIMO DEBE SOBREPASAR 5 CM, POR LO TANTO EL LISTÓN BASE SIGUIENTE NO PUEDE ESTAR A MAS DE 10 CM DE DISTANCIA PARA TENER UN BUEN SOPORTE LA ESTRUCTURA.

5



La última tabla se debe ajustar directamente a la estructura de los listones con un tornillo.

6

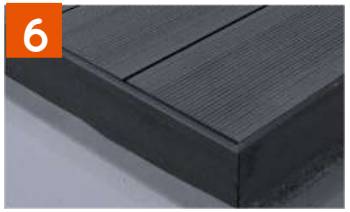

Para dar una mejor terminación a los bordes se le puede instalar PERFILES FASCIA, que van fijados con tornillos directamente a la tabla.

INSPIRADOS
EN LOS DETALLES

MANTENCIÓN DEL DECK

CONSEJOS DE MANTENCIÓN

- El Deck se puede LIMPIAR con una BROCHA, LIJADO O LIMPIADOR CON AGUA DE ALTA PRESIÓN (HIDROLAVADORA)
- En caso de ser necesario se puede utilizar JABÓN NEUTRO (que no dañe plásticos).
- Si vemos barro o polvo, se puede utilizar agua caliente con el Jabón neutro.
- Los RASGUÑOS, ALCOHOL, CIGARRO O MANCHAS DE ACEITE, entre otros, son difíciles de eliminar, por lo tanto se puede utilizar LANA DE ACERO o una LIJA SUAVE y con mucho cuidado se trata de sacar la mancha y posteriormente se limpia utilizando agua caliente con el jabón neutro.
- Es normal que durante los primeros meses de exposición del producto a los rayos UV, puede que sufra una alteración de no mas del 10% del color, pero posterior a esto ya no seguirá ocurriendo.
- Bueno, ahora a disfrutar de tu Deck en tu hogar.





Las Esteras Norte 2381 , Quilicura, Santiago, Chile / Mail: info@empresascnp.cl / Tel: +56 9 7144 9861



INSPIRADOS EN LOS DETALLES

Las Esteras Norte 2381 , Quilicura, Santiago, Chile / Mail: info@empresascnp.cl / Tel: +56 9 7144 9861

WWW.EMPRESASCNP.CL